ГЕНЕРАЛЬНЫЙ ПЛАН МУНИЦИПАЛЬНОГО ОБРАЗОВАНИЯ ГОРОДА-КУРОРТА ПЯТИГОРСКА

Карта границ населенных пунктов

ПЯТИГОРСК

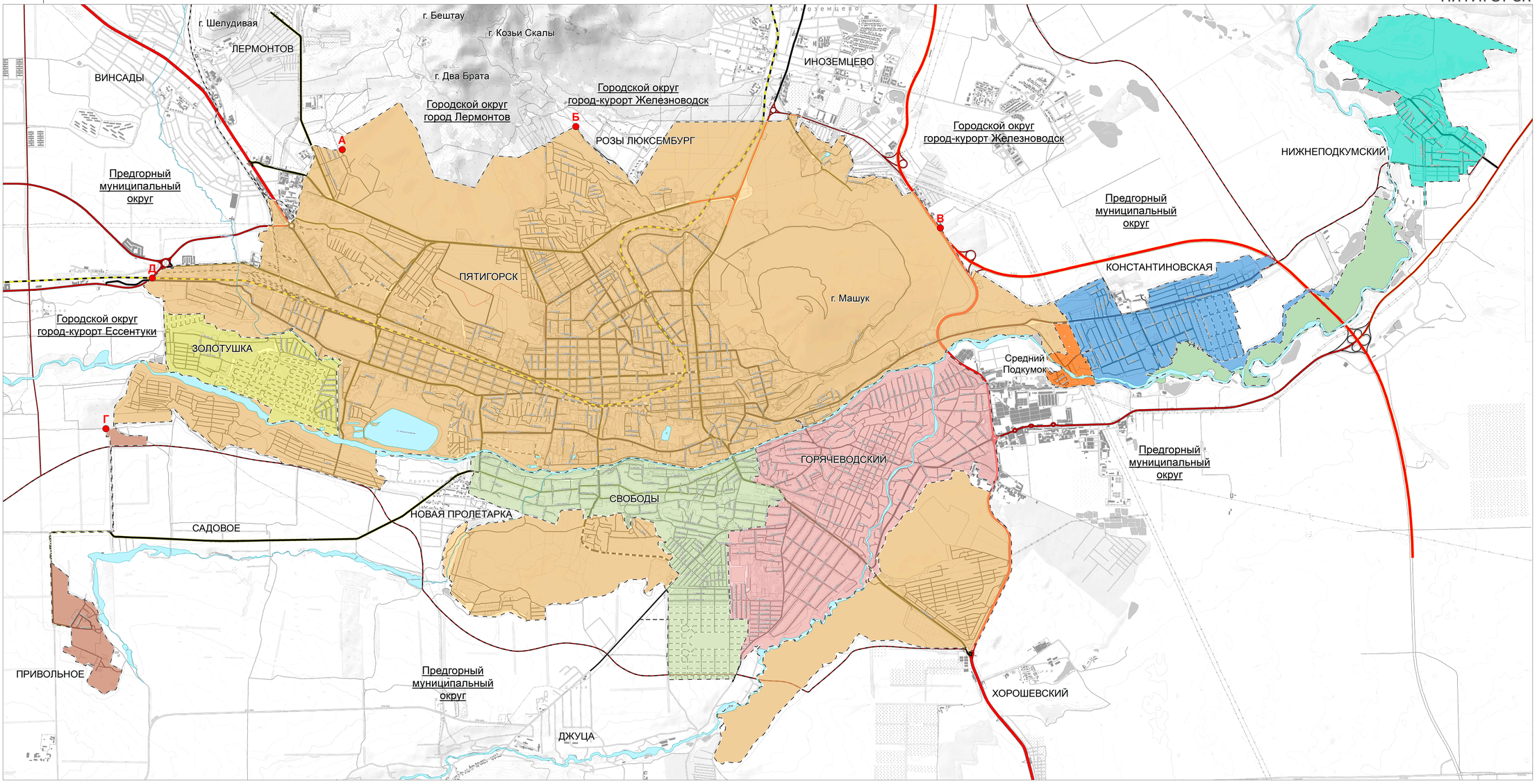

УСЛОВНЫЕ ОБОЗНАЧЕНИЯ

ГРАНИЦЫ

- Граница городского округа
- Граница населенного пункта

ТЕРРИТОРИИ

- г. Пятигорск
- п. Горячеводский
- п. Свободы
- с. Золотушка
- с. Привольное
- п. Средний Подкумок
- п. Нижнеподкумский
- ст-ца Константиновская
- Земли лесного фонда

ОПИСАНИЕ ГРАНИЦ

от точки А до точки Б - Городской округ город Лермонтов
от точки Б до точки В - Городской округ город-курорт Железноводск
от точки В до точки Г - Предгорный муниципальный округ
от точки Г до точки Д - Городской округ город-курорт Ессентуки
от точки Д до точки А - Предгорный муниципальный округ

							50-27/06/2022-ГП		
Изм.	Кол.уч.	Лист	N док.	Подпись	Дата	Генеральный план муниципального образования города-курорта Пятигорска			
Директор			Чернокозов А.Н.			Положение о территориальном планировании	Стадия	Лист	Листов
Гл. инж. проекта			Ковтун Е.В.				ГП	14	
Нач.отдела			Шишкин О.Н.						
Гл.спец.			Абрамов А.С.						
Нач.отдела			Кудинова Е.Ю.			Карта границ населенных пунктов М 1:10 000	ООО "Геобюро-ЮГ"		